

日本赤十字秋田看護大学・日本赤十字秋田短期大学

# 図書館年報

2023 (第10号)

日本赤十字秋田看護大学・日本赤十字秋田短期大学

図書館

# 目次

図書館略年譜.....	1
図書館組織.....	3
2023（令和5）年度報告.....	3
I. 図書館委員会.....	3
1. 2023（令和5）年度図書館委員会報告	
2. 2023（令和5）年度図書館委員会予算・決算	
II. 業務報告.....	4
1. 図書館の動き	
2. 学校法人日本赤十字学園図書館長会議	
3. 図書館利用教育	
III. 基礎資料・統計.....	6
【歴年推移】	
1. 2023（令和5）年度利用状況	
2. 受入・除籍状況	
3. 相互協力	

## 《図書館略年譜》

- 1996(平成 8) 日本赤十字秋田短期大学開学  
日本赤十字秋田短期大学図書館開館 (1号館3階)  
館長 高橋薫教授就任  
図書館システム「LibVision」(IBM)  
夜間開館開始 (平日 19:00 まで)
- 2003(平成 15) 館長 今泉正子教授就任  
図書館システム「CARIN」(丸善)へリプレイス
- 2006(平成 18) 館長 佐藤サツ子教授就任  
図書館ホームページ開設
- 2008(平成 20) 館長 井上忠男教授就任
- 2009(平成 21) 日本赤十字秋田看護大学開学  
日本赤十字秋田看護大学・日本赤十字秋田短期大学図書館開館  
館長 井上忠男教授就任  
フロア増床し、閲覧席の確保、グループ視聴可能 AV ルーム、無線 LAN の設置などを整備  
夜間開館 30 分延長 (平日 19:30 まで)、土曜開館開始 (11:00~16:00)  
図書館システム「NeoCILIUS」(日本事務器)へリプレイス  
ホームページのリニューアル  
図書館フェアを初めて開催
- 2011(平成 23) 大学院看護学研究科修士課程開設  
大学院開設に伴い、夜間開館 21:00 まで延長、土曜開館延長 (10:00~17:00)
- 2013(平成 25) 館長 穂坂明德教授就任  
認定看護師 (認知症看護) 教育課程開講  
夜間開館 30 分延長 (平日 21:30 まで)、日曜開館開始 (10:00~15:00)  
図書館入口にライブラリープレートを設置
- 2014(平成 26) 図書館システム「CARIN-i」(京セラ丸善システムインテグレーション)へリプレイス  
ホームページのリニューアル  
「あれから 4 年—大震災を忘れない」をタイトルとした初の企画展示  
海外体験関連図書コーナーを設置  
『日本赤十字秋田看護大学・日本赤十字秋田短期大学図書館年報』創刊
- 2015(平成 27) 館長 奥山朝子教授就任
- 2016(平成 28) 大学院看護学研究科共同看護学専攻博士課程開設  
4 月から学外利用者の枠を拡大し、一般市民の利用も可能となる  
国立情報学研究所共用リポジトリサービス (JAIRO Cloud) 利用申請認可  
「学術情報リポジトリ運用指針」制定
- 2017(平成 29) 4 月から学術情報リポジトリを公開

- 2018(平成 30) 図書委員会から図書・紀要委員会となる  
ブックディテクションシステムのリニューアル  
図書館 3 階の空調工事  
図書館システムの常時 SSL 化
- 2019(令和元) 図書・紀要委員会から図書委員会となる  
館長 井上善行教授就任  
浸水による 2 階フロアカーペットの張替え  
照明を LED に交換  
利用者端末をリニューアルし、図書館システムを更新
- 2020(令和 2) 図書館システムのバージョンアップ (CAT2020 対応)  
図書館 2 階の空調工事
- 2021(令和 3) 館長 土室修教授就任  
2 階 AV ルームと図書館前の休憩テーブルにアクリル板設置  
ブックログを開設
- 2023(令和 5) よろずカフェ (教育研究開発委員会主催) での紹介本を初展示

## ◀図書館組織▶

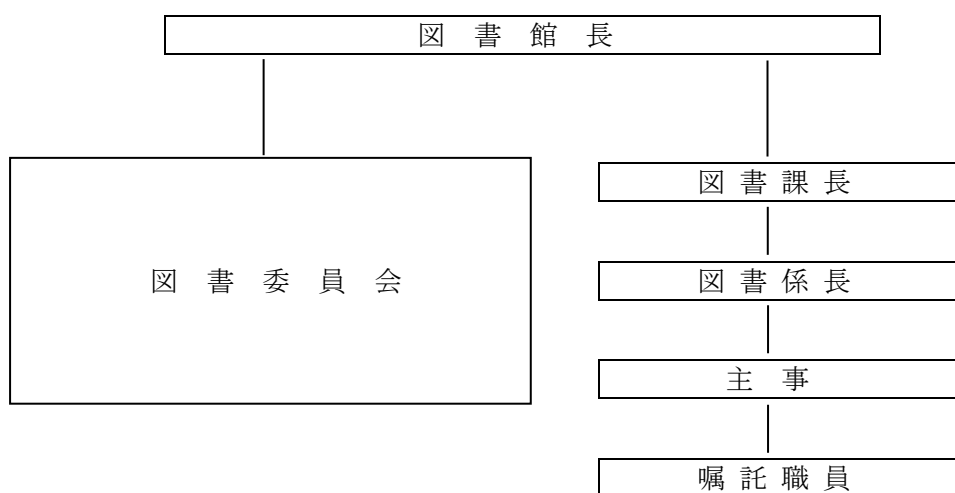

## ◀2023（令和5）年度報告▶

### I. 図書館委員会

#### 1. 2023（令和5）年度図書館委員会報告

<第1回> 令和5年5月16日（火）

議題1) 令和5年度の資料収集方針について

議題2) 令和5年度の選書および第1回教員推薦選書について

議題3) 令和5年度の活動計画・活動目標について

<第2回> 令和5年9月1日（金）～9月4日（月）<メール審議>

議題1) 購入雑誌の見直しおよび選書について

<第3回> 令和5年9月15日（金）～9月19日（火）<メール審議>

議題1) 令和6年及び令和6年度電子ジャーナルデータベースに係る共同利用契約調査について

<第4回> 令和5年10月5日（木）～10月6日（金）<メール審議>

議題1) 令和5年度第2回選書依頼について

<第5回> 令和5年10月30日(月)～11月1日(水) <メール審議>  
議題1) 令和6年度の予算見積書について

<第6回> 令和5年12月13日(水)～12月15日(金) <メール審議>  
議題1) 令和5年度第2回選書の発注について

<第7回> 令和6年2月5日(月)  
議題1) 学生から意見箱に寄せられた意見について  
議題2) 自己点検・評価について

<第8回> 令和6年2月26日(月)～2月27日(火) <メール審議>  
議題1) 令和5年度自己点検・評価シート(案)について

## 2. 2023(令和5)年度図書委員会予算・決算

(単位:円)

	区分	事項	予算額	決算額	残額
大	消耗品費	雑誌等	6,732,000	6,655,937	76,063
	賃借料	データベース	4,918,000	4,478,695	439,305
	設備関係支出	図書支出	3,649,000	3,401,518	247,482
短	消耗品費	雑誌等	598,000	566,189	31,811
	賃借料	データベース	488,000	442,948	45,052
	設備関係支出	図書支出	1,075,000	915,167	159,833

\* 雑誌等には消耗品図書・追録を含む

\* 図書支出には視聴覚資料・製本雑誌を含む

## II. 業務報告

### 1. 図書館の動き

2023年

- 4月 新入生ガイダンス  
看護学部4年生対象 新 Ref Works 講習会  
(講師:サンメディア Zoom 開催)  
カリキュラム内での文献検索指導
- 5月 第1回選書(5月17日～6月7日)
- 9月 よろずカフェ紹介本の展示(9月25日～11月10日)

- 10月 第2回選書（10月2日～11月6日）
- 11月 図書館フェア開催（10月2日～11月17日）

#### 2024年

- 1月 メディカルオンラインのリモート利用を開始
- 1月～2月 劣化したヘッドフォンの買い替え、パーツの交換
- 3月 蔵書点検（3月11日～3月15日）

#### 2. 学校法人日本赤十字学園図書館長会議

2023（令和5）年9月6日（水）15:00～15:30（Web会議）

協議事項）① 図書館長会議の今後について

#### 3. 図書館利用教育

- ・新入生ガイダンス（大学院）4月4日
- ・新入生ガイダンス（大学・短大）4月5日
- ・新入生図書館ツアー（大学・短大）4月6日
- ・看護学部1年生「基礎ゼミナール」講義 4月13日
- ・大学院1年生「看護研究Ⅰ」講義 4月21日
- ・介護福祉学科1年生「修学基礎」講義 4月24日
- ・看護学部3年生「研究方法論」講義（資料のみ提供）

### Ⅲ. 基礎資料・統計

【歴年推移】

	蔵書数(図書)	蔵書数(AV)	入館者数	貸出数	学内者数
2009	30,120	1,667	35,277	10,044	464
2010	30,518	1,565	44,294	13,941	541
2011	32,023	1,697	48,154	16,830	605
2012	33,185	1,898	63,037	16,991	654
2013	34,412	2,022	50,438	14,801	705
2014	35,370	2,108	42,463	14,474	704
2015	36,423	2,196	44,598	13,664	701
2016	37,596	2,332	37,839	12,058	698
2017	39,428	2,363	34,101	10,559	649
2018	40,243	2,474	34,612	9,814	675
2019	41,016	2,514	30,459	7,656	694
2020	41,611	2,585	21,161	5,729	679
2021	42,751	2,633	18,468	5,521	686
2022	43,574	2,688	17,514	5,733	688
2023	44,524	2,721	20,211	5,939	693



図1 入館者・学内者数の推移



1. 2023（令和5）年度利用状況

(1) 開館日数

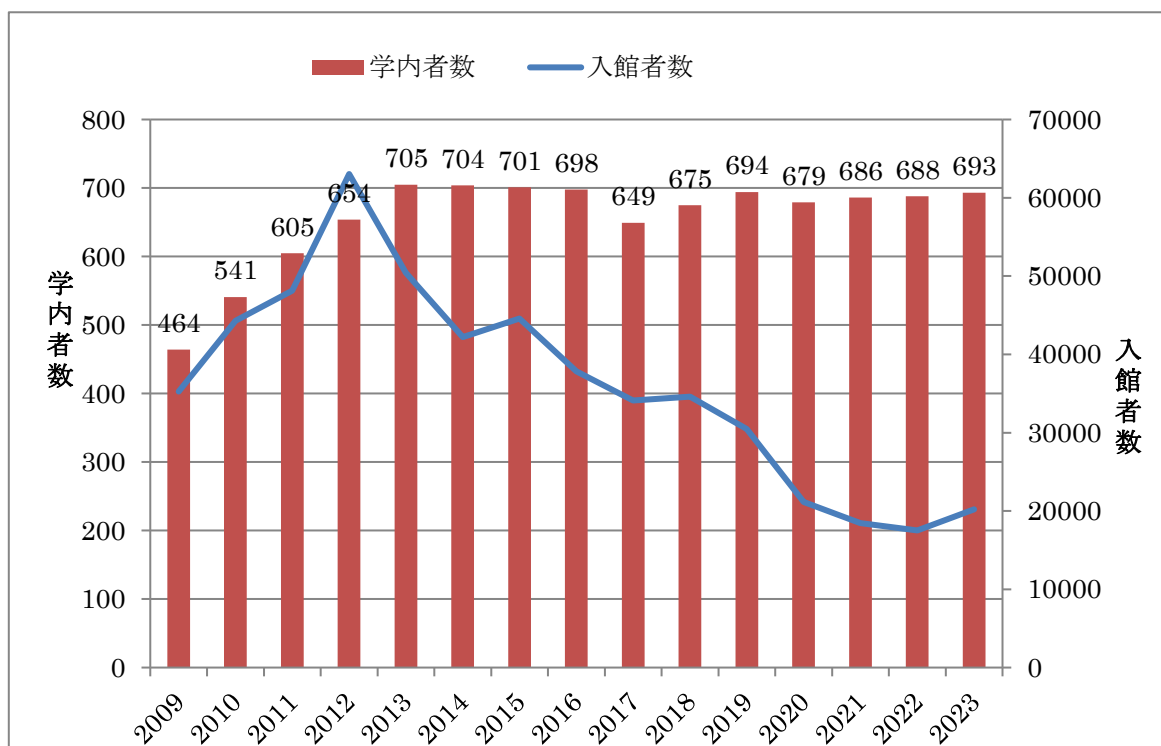
4月	5月	6月	7月	8月	9月
26	27	30	29	25	28

10月	11月	12月	1月	2月	3月
30	27	25	23	25	16

(2) 貸出冊数

	図書		視聴覚		計
	和	洋	館外	館内	
大学生	4016	2	79	208	4,305
短大生	87	0	0	0	87
大学院生	284	0	0	2	286
科目等履修生	0	0	0	0	0
教職員	891	1	231	2	1,125
学外者	136	0	—	0	136
計	5,414	3	310	212	5,939

(3) データベース等利用状況（2023年4月1日～2024年3月31日）

医中誌 Web ログイン回数	5,585
Medical Online 文献ダウンロード数	2,265
CINAHL ログイン回数	81
APA PsycINFO ログイン回数	35
MEDLINE ログイン回数	37
最新看護索引 Web ログイン回数	367
eBook Collection ログイン回数	31
新 RefWorks セッション数	1,274

## 2. 受入・除籍状況

	受入区分	大学	短大	計
和	購入	728	233	961
	寄贈	16	2	18
	管理換	45	0	45
	除籍	▲ 77	▲ 20	▲ 97
洋	購入	22	0	22
	寄贈	0	0	0
	管理換	1	0	1
	除籍	0	0	0
AV	購入	28	5	33
	寄贈	0	0	0
	除籍	0	0	0
逐刊	和	32	14	46
	洋	23	0	23

\*除籍：主に劣化したもの、情報が古くなったものが対象

\*逐次刊行物：購入タイトル数

## 3. 相互協力

	依頼	受付
文献複写	65	21
現物貸借	1	0

**図書館年報**

**2023 (第 10 号)**

2024 年 7 月 31 日発行

編集・発行

日本赤十字秋田看護大学・日本赤十字秋田短期大学図書館

秋田市上北手猿田字苗代沢 17-3

TEL 018-829-3070

FAX 018-829-3032