

日本赤十字秋田看護大学・日本赤十字秋田短期大学

図書館年報

2020 (第7号)

日本赤十字秋田看護大学・日本赤十字秋田短期大学

図書館

目次

図書館略年譜.....	1
図書館組織.....	3
2020（令和2）年度報告.....	3
I. 図書館委員会.....	3
1. 2020（令和2）年度図書館委員会報告	
2. 2020（令和2）年度図書館委員会予算・決算	
II. 業務報告.....	4
1. 図書館の動き	
2. 学校法人日本赤十字学園図書館長会議	
3. 図書館利用教育	
III. 基礎資料・統計.....	6
【歴年推移】	
1. 2020（令和2）年度利用状況	
2. 受入・除籍状況	
3. 相互協力	

《図書館略年譜》

- 1996(平成 8) 日本赤十字秋田短期大学開学
日本赤十字秋田短期大学図書館開館 (1号館3階)
館長 高橋薫教授就任
図書館システム「LibVision」(IBM)
夜間開館開始(平日19:00まで)
- 2003(平成15) 館長 今泉正子教授就任
図書館システム「CARIN」(丸善)へリプレイス
- 2006(平成18) 館長 佐藤サツ子教授就任
図書館ホームページ開設
- 2008(平成20) 館長 井上忠男教授就任
- 2009(平成21) 日本赤十字秋田看護大学開学
日本赤十字秋田看護大学・日本赤十字秋田短期大学図書館開館
館長 井上忠男教授就任
フロア増床し、閲覧席の確保、グループ視聴可能AVルーム、無線LANの設置などを整備
夜間開館30分延長(平日19:30まで)、土曜開館開始(11:00~16:00)
図書館システム「NeoCILIUS」(日本事務器)へリプレイス
ホームページのリニューアル
図書館フェアを初めて開催
- 2011(平成23) 大学院看護学研究科修士課程開設
大学院開設に伴い、夜間開館21:00まで延長、土曜開館延長(10:00~17:00)
- 2013(平成25) 館長 穂坂明德教授就任
認定看護師(認知症看護)教育課程開講
夜間開館30分延長(平日21:30まで)、日曜開館開始(10:00~15:00)
図書館入口にライブラリープレートを設置
- 2014(平成26) 図書館システム「CARIN-i」(京セラ丸善システムインテグレーション)へリプレイス
ホームページのリニューアル
「あれから4年—大震災を忘れない」をタイトルとした初の企画展示
海外体験関連図書コーナーを設置
『日本赤十字秋田看護大学・日本赤十字秋田短期大学図書館年報』創刊
- 2015(平成27) 館長 奥山朝子教授就任
- 2016(平成28) 大学院看護学研究科共同看護学専攻博士課程開設
4月から学外利用者の枠を拡大し、一般市民の利用も可能となる
国立情報学研究所共用リポジトリサービス(JAIRO Cloud)利用申請認可
「学術情報リポジトリ運用指針」制定
- 2017(平成29) 4月から学術情報リポジトリを公開

- 2018(平成 30) 図書委員会から図書・紀要委員会となる
ブックディテクションシステムのリニューアル
図書館 3 階の空調工事
図書館システムの常時 SSL 化
- 2019(令和元) 図書・紀要委員会から図書委員会となる
館長 井上善行教授就任
浸水による 2 階フロアカーペットの張替え
照明を LED に交換
利用者端末をリニューアルし、図書館システムを更新
- 2020(令和 2) 図書館システムのバージョンアップ (CAT2020 対応)
図書館 2 階の空調工事

◀図書館組織▶

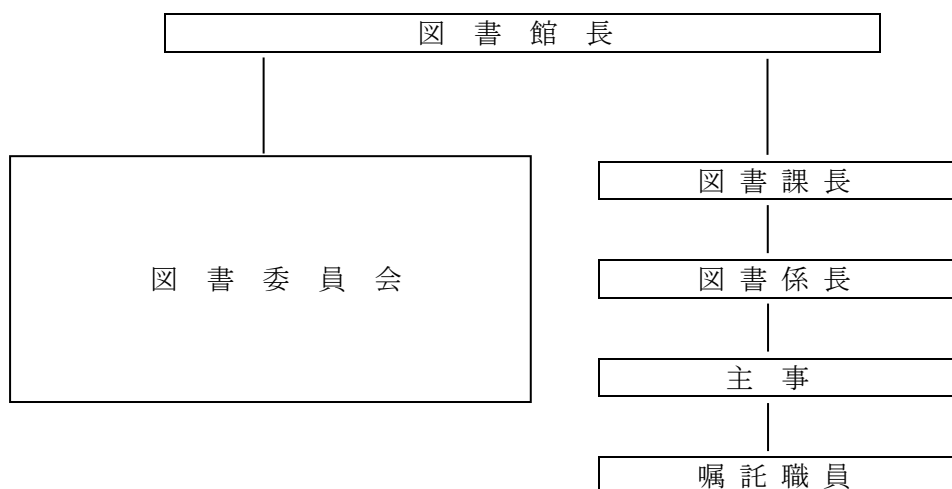

◀2020（令和2）年度報告▶

I. 図書館委員会

1. 2020（令和2）年度図書館委員会報告

<第1回>令和2年4月24日（金）～4月27日（月）<メール審議>

議題1）令和2年度の選書および選書方法について

議題2）令和2年度の活動計画・活動目標について

<第2回>令和2年6月12日（金）～6月15日（月）<メール審議>

議題1）令和2年度第1回選書の発注について

<第3回>令和2年7月15日（水）<メール審議>

議題1）令和2年度第1回選書の発注について

<第4回>令和2年10月8日（木）～10月12日（月）<メール審議>

議題1）令和2年度第2回見計らい図書の購入について

議題2）令和2年度第2回選書について

<第5回>令和2年10月27日（火）<メール審議>

議題1）令和3年度当初予算案について

<第6回>令和2年11月27日(金) <メール審議>

議題1) 令和2年度第2回選書の発注について

<第7回>令和2年12月17日(木) 16:00~16:40

議題1) 図書館蔵書構築方針の策定について

議題2) 次年度の学年歴について

<第8回>令和3年1月15日(金) <メール審議>

議題1) 令和2年度自己点検・評価シート(案)について

2. 2020(令和2)年度図書委員会予算・決算

(単位:円)

	区分	事項	予算額	決算額	残額
大	消耗品費	雑誌等	6,570,000	6,515,924	54,076
	賃借料	データベース	4,283,000	3,948,895	334,105
	設備関係支出	図書支出	3,649,000	3,400,272	248,728
短	消耗品費	雑誌等	598,000	554,126	43,874
	賃借料	データベース	426,000	390,550	35,450
	設備関係支出	図書支出	1,075,000	958,411	116,589

*雑誌等には消耗品図書・追録を含む

*図書支出には視聴覚資料・製本雑誌を含む

II. 業務報告

1. 図書館の動き

2020年

- 4月 新入生ガイダンス
県の要請による休校のため臨時休館(4月25日~5月10日)
2019年度第1回選書(~5月)
- 7月 図書館システムバージョンアップ(CAT2000対応)
- 9月 図書館2階空調更新工事(~10月)
- 10月 2020年度第2回選書(~11月)
第4回図書館企画展示開催(10月26日~11月29日)
図書館フェア開催(11月4日~12月6日)

2. 学校法人日本赤十字学園図書館長会議

2020（令和2）年9月2日（月）14:00～15:00（TV会議）

協議事項）図書館における新型コロナウイルス感染症への対応について

- ①新型コロナウイルス状況下での図書館の対応について（九州）
各大学から情報提供があり、その後意見交換が行われた。
- ②電子ブックの利用状況、今後の導入について（広島）
各大学からメディカルオンラインイーブックスライブラリーのトライアル状況について情報提供があった。

照会事項）①図書館の蔵書構築方針について（秋田）

②電子ブックの支出仕訳等について（広島）

3. 図書館利用教育

- ・ 新入生ガイダンス（大学院）4月7日
- ・ 新入生ガイダンス（短大）4月8日
- ・ 新入生図書館ツアー（短大）4月9日
- ・ 新入生図書館ツアー（大学）4月20日
- ・ 介護福祉学科1年生「修学基礎」講義 5月12日
- ・ 大学院1年生「看護研究Ⅰ」講義 5月15日
- ・ 看護学部3年生「看護研究方法論」講義 5月26日（資料のみ提供）
- ・ 看護学部1年生「基礎ゼミナール」講義 5月28日（リモート配信）

Ⅲ. 基礎資料・統計

【歴年推移】

	蔵書数(図書)	蔵書数(AV)	入館者	貸出数	学内者数
2009	30,120	1,667	35,277	10,044	464
2010	30,518	1,565	44,294	13,941	541
2011	32,023	1,697	48,154	16,830	605
2012	33,185	1,898	63,037	16,991	654
2013	34,412	2,022	50,438	14,801	705
2014	35,370	2,108	42,463	14,474	704
2015	36,423	2,196	44,598	13,664	701
2016	37,596	2,332	37,839	12,058	698
2017	39,428	2,363	34,101	10,559	649
2018	40,243	2,474	34,612	9,814	675
2019	41,016	2,514	30,459	7,656	694
2020	41,611	2,585	21,161	5,729	679



図1 入館者・学内者数の推移

1. 2020（令和2）年度利用状況

(1) 開館日数

4月	5月	6月	7月	8月	9月
20	21	30	29	29	27

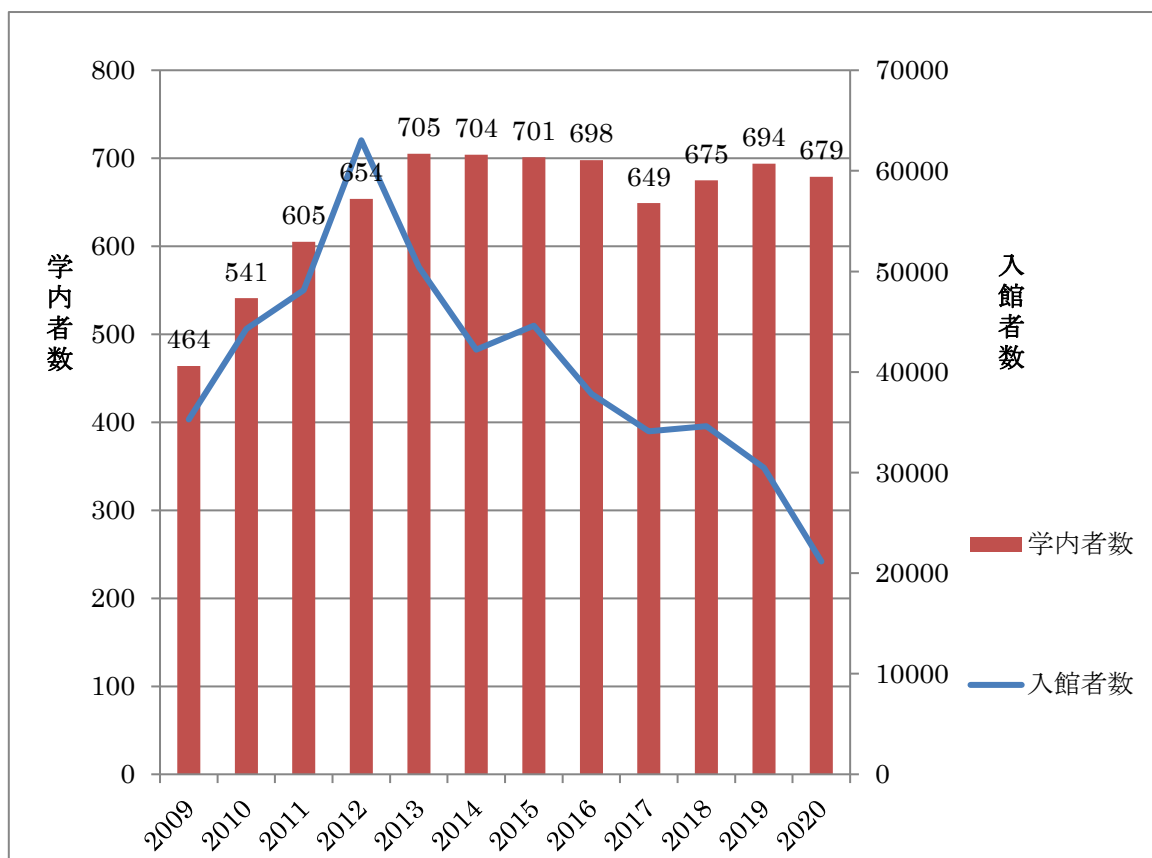
10月	11月	12月	1月	2月	3月
31	27	25	23	25	18

(2) 貸出冊数

	和	洋	AV（館外）	AV（館内）	計
大学生	3,400	2	42	249	3,693
短大生	83	0	0	0	83
大学院生	409	0	0	0	409
科目等履修生	0	0	0	0	0
教職員	980	7	521	2	1,510
学外者	34	0	—	0	34
計	4,906	9	563	251	5,729

(3) データベース等利用状況（2020年4月1日～2021年3月31日）

医中誌ログイン回数	3,542
Medical Online 文献ダウンロード数	3,824
CINAHL ログイン回数	111
PsycINFO ログイン回数	82
MEDLINE ログイン回数	94
CiNii セッション回数（機関認証）	881
最新看護索引ログイン回数	931
eBook ログイン回数	82
RefWorks 利用人数	49

*他に、JDreamⅢも契約している

2. 受入・除籍状況

	受入区分	大学	短大	計
和	購入	384	152	536
	寄贈	39	8	47
	管理換	55	0	55
	除籍	▲ 65	▲ 26	▲ 91
洋	購入	39	0	39
	寄贈	9	0	9
	管理換	0	0	0
AV	購入	60	19	79
	寄贈	0	0	0
	除籍	▲ 8	0	▲ 8
逐刊	和	36	14	50
	洋	27	0	27

* 逐次刊行物については、購入タイトル数

* 除籍には、主に劣化したもの、情報が古くなったものを含む

3. 相互協力

	依頼	受付
文献複写	151	39
現物貸借	1	1

図書館年報

2020 (第7号)

2021年5月31日発行

編集・発行

日本赤十字秋田看護大学・日本赤十字秋田短期大学図書館

秋田市上北手猿田字苗代沢 17-3

TEL 018-829-3070

FAX 018-829-3032